

Kunststoff-Haustüren



Kunststoff-Haustüren- Programm

Lebe wie Du bist – natürlich individuell





Typ 7104

Farbe Schiefergrau
mit optionalem Seitenteil

Inhaltsverzeichnis

UNILUX öffnet Perspektiven	04
Aller guten Dinge sind sechs: Markenvorteile von UNILUX	06
Vorteile Kunststoff	08
UNILUX IsoStar Kunststoff-Haustüren	10
Gläser	28
Gestaltungsfreiheit in Form und Material	32
Griffe und Griffvarianten	38
Schutz und Sicherheit	42
Übersicht	48
Die Sicherheit der großen Marke	50







UNILUX

Eine Marke. Ein Versprechen.

Moderne Fenster und Haustüren haben mit ihren „Vorfahren“ nur noch den Namen gemein. Gutes Handwerk allein genügt nicht mehr, denn die Anforderungen an Funktion, Komfort und Sicherheit sind gestiegen.

Daher sind alle UNILUX Kunststoff-Produkte Entwicklungen, die von hoher Produkt-Intelligenz und komplexer Ingenieurkunst zeugen.

Um diese Meisterwerke nicht nur einem ausgewählten Kreis zugänglich zu machen, produziert UNILUX in Serie. Dadurch ist es möglich, die einzigartigen Kunststoff-Produkte zu einem Preis anzubieten, bei dem Spitzenqualität erschwinglich wird.

UNILUX öffnet Perspektiven.



Aller guten Dinge sind sechs:

Die UNILUX Markenvorteile.

Markenvorteil 1: Langlebigkeit

Seit Gründertagen setzt UNILUX auf hochwertige Werkstoffe. Bis ins Detail: Im Flügel setzen wir – statt PVC – von Hand eingezogene Dichtungen aus synthetischem Kautschuk ein. Diese zeichnen sich durch eine lange Lebensdauer und ein hervorragendes Rückstellvermögen aus. Die hochwertige Verarbeitung und rigide Qualitätskontrollen sind hierbei Garant dafür, dass Sie lange Freude an Ihrer UNILUX Haustür haben werden.

Markenvorteil 2: Gestaltungsfreiheit

Über Geschmack lässt sich streiten. Daher können Sie aus 35 Modellen, 31 verschiedenen Farb- und Holzdekoren, 19 unterschiedlichen Stoßgriffen für außen sowie mehreren Zwei- und Dreischeibenverglasungen wählen. Nicht zu vergessen: unterschiedlichste Kombinationsmöglichkeiten mit optionalen Seitenteilen und Oberlichtern. Vielfalt ab Werk.

Markenvorteil 3: Energiebilanz

Die UNILUX Massivbauweise ist nicht nur Garant für Langlebigkeit, sondern hilft auch, Energie zu sparen. Jede unserer Kunststoff-Haustüren verfügt zudem serienmäßig über drei Dichtungen und eine „warme Kante“ bei Verglasungen, d.h. über einen Rand, bei dem der Abstandhalter zwischen den Scheiben nur eine geringe Wärmeleitfähigkeit hat. Dadurch wird eine bessere Wärmedämmung, eine höhere Behaglichkeit in Türnähe und deutlich verminderte Kondensatbildung in kalten Monaten erzielt. In Verbindung mit einer hocheffizienten Dreischeibenverglasung von 48 mm Stärke (SupraTherm, UltraTherm, PrimaTherm White) lassen sich die Heizkosten noch weiter senken.





Markenvorteil 4: Sicherheit

Manchmal muss eine Haustür nicht nur Regen und Sturm abhalten, sondern auch ungebetene Gäste. Daher sind sämtliche UNILUX Haustüren mit Dreipunktverriegelungen ausgerüstet, wahlweise mit Bolzen oder Schwenkriegel.

Markenvorteil 5: Service

UNILUX arbeitet ausschließlich mit eigens qualifizierten Fachhändlern zusammen. Diese finden Sie überall in Deutschland, direkt vor Ort mit eigenen Ausstellungensräumen. Ihr regionaler UNILUX Fachhändler berät Sie im Detail und hilft Ihnen bei der Planung. Auch sorgt er für eine termin- und fachgerechte Montage und steht Ihnen jederzeit bei Servicefragen zur Verfügung.

Markenvorteil 6: Markenqualität

Schon seit 1955 gilt bei UNILUX: Nur kompromisslose Güte verlässt die Werkshalle. So wurde unser Unternehmen im Lauf der Jahrzehnte zum anerkannten Qualitätsführer. Wer auf das UNILUX Zeichen achtet, hat daher die Gewissheit, stets ein Markenprodukt „Made in Germany“ zu erhalten.







Vorteile Kunststoff

Entwickelt für Generationen.

Haustüren müssen eine Menge aushalten. Daher verarbeiten wir ausschließlich Kunststoff, dem in puncto Härte und Elastizität sowie Wärme- und Kältebeständigkeit weder heiße Sommertage noch stürmische Herbst- oder kalte Winternächte etwas anhaben können. Zusätzlich sorgt eine Stahlverstärkung im Innern für maximale Langlebigkeit.

Nur bei den Kosten stapeln wir tief. Unsere Handwerkskunst aus Kunststoff erhalten Sie zu einem Preis, bei dem es schade wäre, Kompromisse einzugehen.

Kunststoff-Haustüren von UNILUX: das Original.



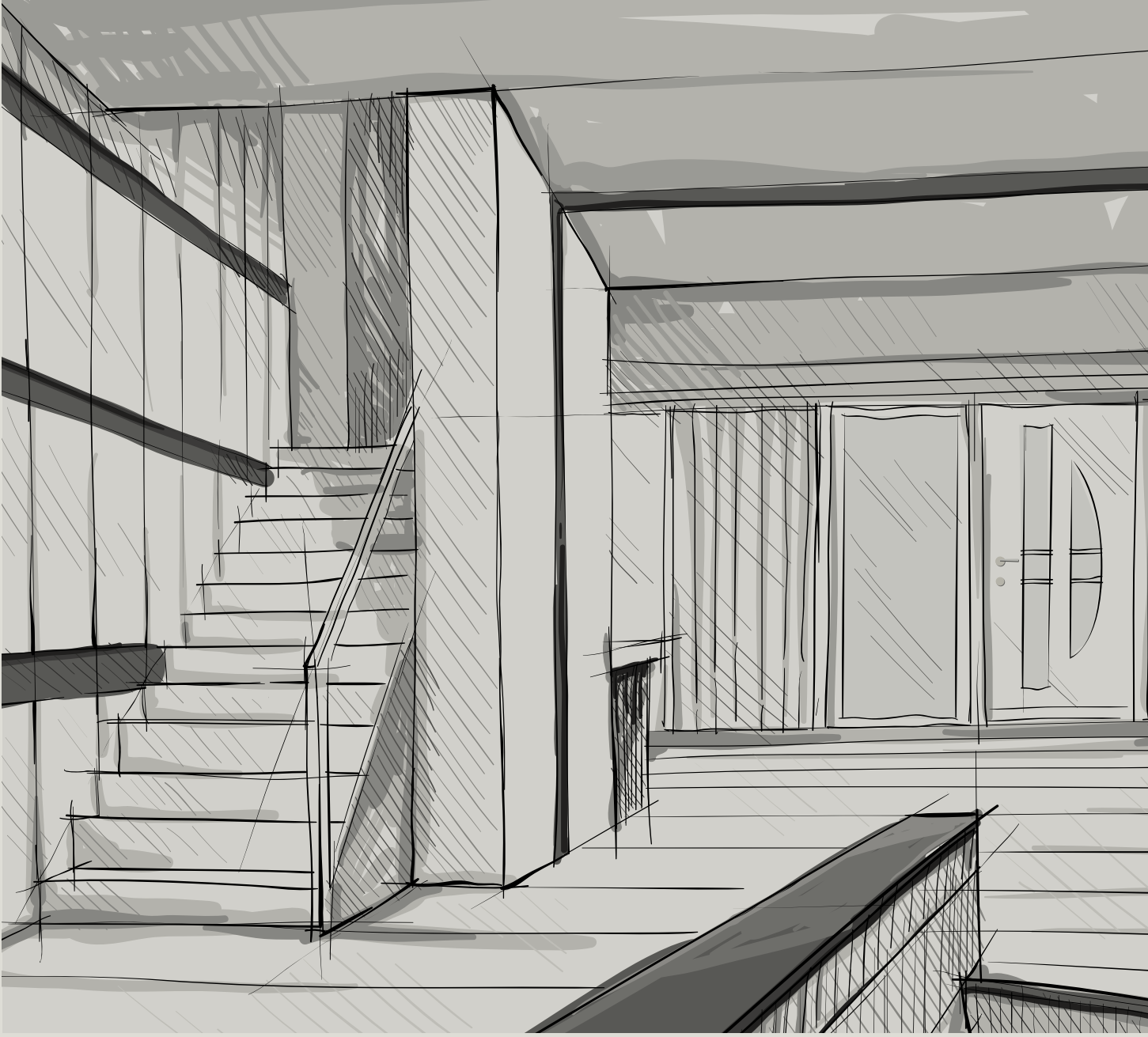

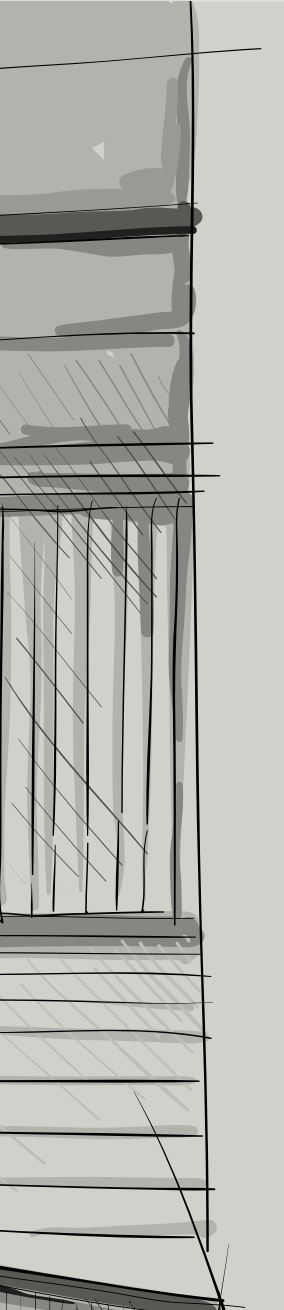

UNILUX IsoStar Haustüren

Individuell. Schön. Erschwinglich.

Für einen Planer mag eine Haustür nur die Verbindung zwischen drinnen und draußen sein. Doch tatsächlich ist sie viel mehr. Sie ist die Visitenkarte Ihres Hauses. Der sichtbare Zugang zu Ihrem individuellen, einzigartigen Zuhause. Daher darf sie Ihre Individualität auch widerspiegeln und der Welt dort draußen zeigen, wer Sie sind.

UNILUX Kunststoff-Haustüren stehen für Vielfalt in Form und Farbe. Die breite Modellpalette ist Garant dafür, dass Sie Ihren persönlichen Geschmack verwirklichen können.

**Gelungenes Design, gefälliger Preis –
die UNILUX IsoStar-Haustüren.**





Typ 7101

- Gefräste Füllung
- Farbe Schiefergrau
- Beidseitig ohne Ornamentrahmen
- Außen mit zwei Applikationen aus V4A-Edelstahl
- Designglas, Sandstrahlmattierung
- Griff 7002

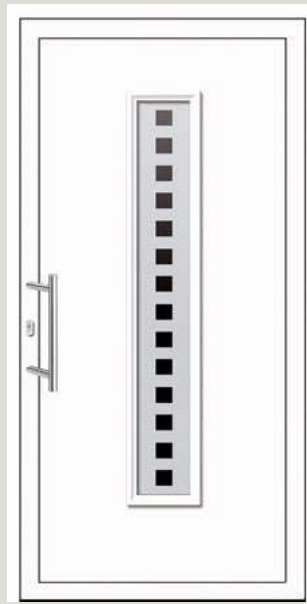

Typ 7102

- Beidseitig mit Ornamentrahmen
- Farbe Weiß
- Innenansicht wie Außenansicht
- Designglas, Klarglas mit Mattierung
- Griff 7002



Typ 7104

- Gefräste Füllung
- Farbe Schiefergrau
- Beidseitig ohne Ornamentrahmen
- Außen mit Lisenen aus V4A-Edelstahl,
- Innen mit Nuten, Nutenbreite 5 mm
- Designglas, Klarglas mit Mattierung
- Griff 7036



Hinweis:

Bitte beachten Sie, dass die Klarglasflächen in den Modell-Abbildungen dunkel dargestellt sind. Bei den helleren Flächen handelt es sich um mattiertes Glas.

Klarglas und Mattierung



Typ 7105

- Beidseitig mit Ornamentrahmen
- Farbe Weiß
- Innenansicht wie Außenansicht
- Designglas, Klarglas mit Mattierung
- Griff 7002

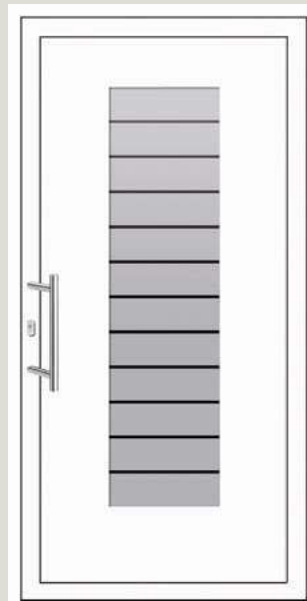

Typ 7106

- Gefräste Füllung
- Farbe Weiß
- Beidseitig ohne Ornamentrahmen
- Innenansicht wie Außenansicht
- Designglas, Klarglas mit Mattierung
- Griff 7002



Typ 7107

- Gefräste Füllung
- Farbe Black Cherry
- Beidseitig ohne Ornamentrahmen
- Außen mit Lisenen aus V4A-Edelstahl
- Innen mit Nuten, Nutenbreite 5 mm
- Designglas, Klarglas mit Teil-mattierung und Glaskristallsteinen
- Griff 7036





Typ 7108

- Beidseitig mit Ornamentrahmen
- Farbe Weiß
- Innenansicht wie Aussenansicht, gespiegelt
- Designglas, Klarglas mit Mattierung
- Griff 7002



Typ 7109

- Gefräste Füllung
- Farbe Siena PR
- Beidseitig ohne Ornamentrahmen
- Innenansicht wie Aussenansicht, gespiegelt
- Designglas, Klarglas mit Mattierung
- Griff 7002



Typ 7110

- Beidseitig mit Ornamentrahmen
- Farbe Anthrazitgrau
- Innenansicht wie Aussenansicht, gespiegelt
- Designglas, Klarglas mit Mattierung
- Griff 7002



Unser Tipp für Sie:

Raffinierte Designgläser mit eingearbeiteten Glaskristallen bieten viele Möglichkeiten für Ihre persönliche Eingangstür.

Designglas

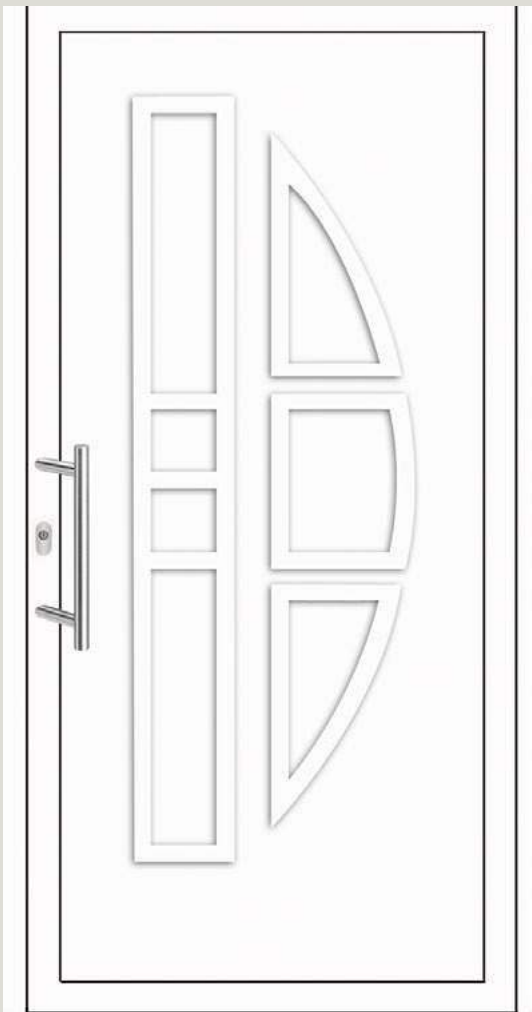

Typ 7110G

- Geschlossen
- Farbe Weiß
- Außen Ornamente
- Innen glatt
- Griff 7002



Typ 7111

- Beidseitig mit Ornamentrahmen
- Farbe Weiß
- Außen mit Applikationen aus V4A-Edelstahl
- Innenansicht wie Aussenansicht
- Designglas, Klarglas mit Mattierung
- Griff 7002



Typ 7112

- Gefräste Füllung
- Farbe Weiß
- Beidseitig ohne Ornamentrahmen
- Außen mit Lisenen aus V4A-Edelstahl
- Innen mit Nuten, Nutenbreite 5 mm
- Designglas, Klarglas mit Teilmattierung in zwei unterschiedlich starken Mattierungsstufen und Glaskristallsteinen
- Griff 7002





Typ 7112G

- Beidseitig ohne Ornamentrahmen
- Farbe Eiche Dunkel
- Außen mit Lisenen aus V4A-Edelstahl
- Innen mit Nuten, Nutenbreite 5 mm
- Griff 7002



Typ 7113

- Gefräste Füllung
- Farbe Dunkelrot, ähnlich RAL 3011
- Beidseitig ohne Ornamentrahmen
- Innenansicht wie Außenansicht
- Designglas, Klarglas mit Mattierung
- Griff 7002



Typ 7114

- Gefräste Füllung
- Farbe Weiß
- Beidseitig ohne Ornamentrahmen
- Außen mit Glas-Streifen,
- Innen mit Nuten, Nutenbreite 15 mm
- Designglas, Klarglas mit Teilmattierung und Glaskristallsteinen
- Griff 7002



Unser Tipp für Sie:

Facettenreich geschliffene Designgläser reflektieren das natürliche Sonnenlicht und lassen Ihre Eingangstür funkeln.

Designgläser



01



02



03

[01 Typ 7110

Farbe Schiefergrau
Modellbeschreibung Seite 14

[02 Typ 7113

Farbe Dunkelrot,
ähnlich RAL 3011

[03 Typ 7112

Farbe Weiß
Modellbeschreibung Seite 15



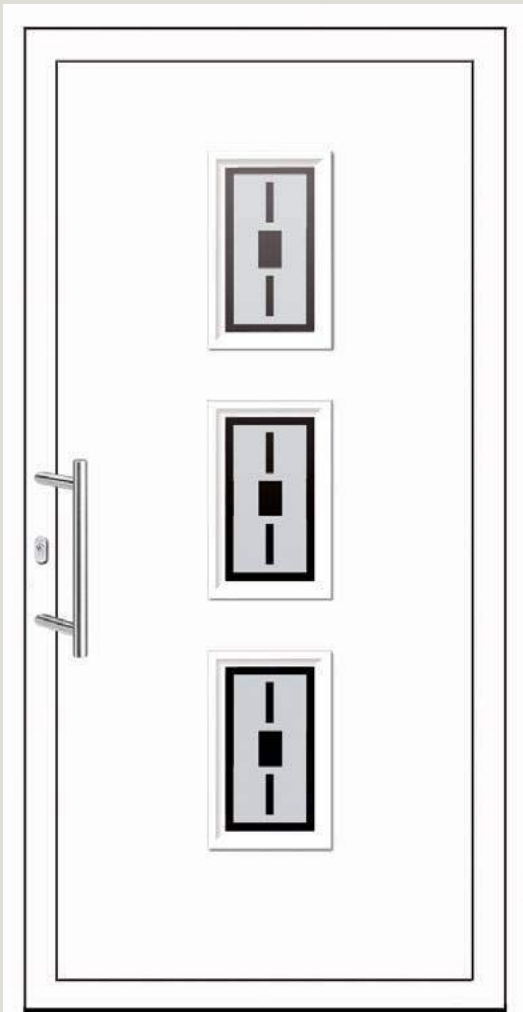

Typ 7115

- Beidseitig Ornamentrahmen
- Farbe Weiß
- Innenansicht wie Außenansicht
- Designglas, Klarglas mit Mattierung
- Griff 7002



Typ 7116

- Gefräste Füllung
- Farbe Anthrazitgrau
- Beidseitig ohne Ornamentrahmen
- Innenansicht wie Außenansicht
- Designglas, Klarglas mit Mattierung
- Griff 7002

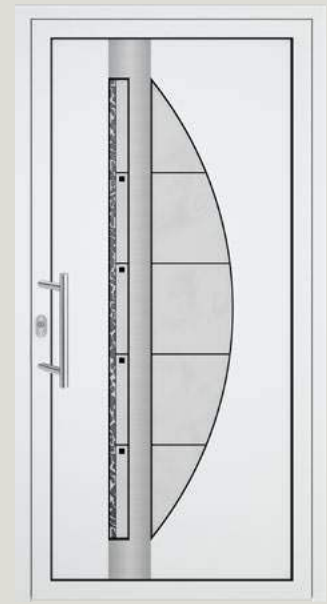

Typ 7117

- Gefräste Füllung
- Farbe Weiß
- Beidseitig ohne Ornamentrahmen
- Außen mit einer Applikation aus V4A-Edelstahl
- Designglas, Klarglas mit Teilmattierung und Mattstruktur
- Griff 7002

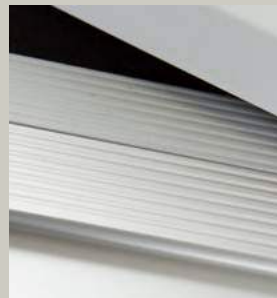

Unser Tipp für Sie:

Die extraflache, wetterfest isolierte Bodenschwelle hat exzellente Wärmedämmwerte und ist zudem besonders pflegeleicht.

Profilierte Fußleiste



Typ 7107

Farbe Weiß

Modellbeschreibung Seite 13





Typ 7119

- Beidseitig mit Ornamentrahmen
- Farbe Weiß
- Außen Applikation aus V4A-Edelstahl
- Innenansicht wie Aussenansicht, gespiegelt
- Designglas, Klarglas mit Mattierung
- Griff 7002



Typ 7120

- Gefräste Füllung
- Farbe Signalgrau
- Beidseitig ohne Ornamentrahmen
- Außen mit einer Applikation aus V4A-Edelstahl
- Designglas, Klarglas mit Mattierung
- Griff 7002



Typ 7120G

- Gefräste Füllung
- Farbe Mooreiche
- Beidseitig ohne Ornamentrahmen
- Außen mit einer Applikation aus V4A-Edelstahl
- Griff 7002



Unser Standard für Sie:

Die durchgehende Schließbleiste sorgt für eine optisch ansprechende geschlossene Ansicht und ist zudem besonders leicht zu reinigen.

Durchgehende Schließbleiste



01



02



[01 Typ 7115

Farbe Weiß
Modellbeschreibung Seite 18

[02 Typ 7120G

Farbe Mooreiche





Typ 7121

- Beidseitig mit Ornamentrahmen
- Farbe Mooreiche
- Innenansicht wie Außenansicht
- Designglas, Klarglas mit Mattierung
- Griff 7002



Typ 7122

- Beidseitig mit Ornamentrahmen
- Farbe Schiefergrau
- Innenansicht wie Außenansicht
- Griff 7002



Typ 7123

- Gefräste Füllung
- Farbe Schiefergrau
- Beidseitig ohne Ornamentrahmen
- Beidseitig mit Nuten, Nutenbreite 15 mm
- Innenansicht wie Außenansicht
- Designglas, Klarglas mit Mattierung
- Griff 7002



Unser Tipp für Sie:

Handgefertigte Glaskristalle, als dekorative Blume angeordnet, schaffen einen detailreichen Blickfang an Ihrer Haustür.

Glasdetails



Typ 7124

- Beidseitig mit Ornamentrahmen und Zierprofilen
- Farbe Weiß
- Innenansicht wie Außenansicht
- Designglas, Klarglas mit Mattierung
- Blume mit Facettensteinen
- Griff 7002

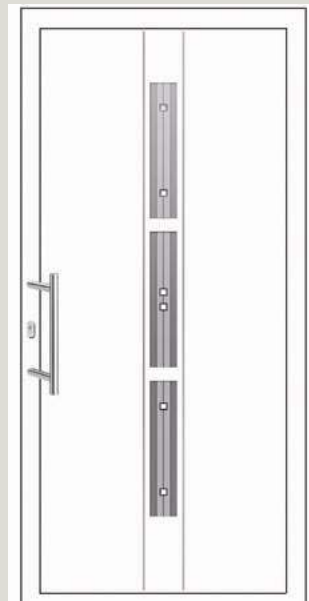

Typ 7125

- Gefräste Füllung
- Farbe Weiß
- Beidseitig ohne Ornamentrahmen
- Außen mit einer Applikation aus V4A-Edelstahl
- Designglas, Klarglas mit unterschiedlichen Mattierungen und Glaskristallsteinen
- Griff 7002



Typ 7125G

- Gefräste Füllung
- Farbe Mooreiche
- Beidseitig ohne Ornamentrahmen
- Außen mit einer Applikation aus V4A-Edelstahl
- Griff 7002



Typ 7126

- Beidseitig mit Ornamentrahmen und Aufdopplungen
- Farbe Weiß
- Innenansicht wie Außenansicht
- Designglas, Klarglas mit Mattierung
- Griff 7002



Typ 7126G

- Beidseitig mit Ornamentrahmen und Aufdopplungen
- Farbe Golden Oak
- Innenansicht wie Außenansicht
- Griff 7002



Typ 7127

- Beidseitig mit Ornamentrahmen
- Farbe Schiefergrau
- Innenansicht wie Außenansicht
- Designglas, Klarglas mit Mattierung
- Griff 7002



Unser Tipp für Sie:

Speziell entwickelte Formteile sorgen durch Ihre passgenaue Verarbeitbarkeit für höchste Dichte und beste Dämmwerte.

Formteile



Typ 7128

- Beidseitig mit Ornamentrahmen
- Farbe Golden Oak
- Aufdopplungen und Zierprofil
- Innen mit schlankeren Zierprofil
- Designglas, Klarglas mit Mattierung mit Sternschliff
- Griff 7002



Typ 7129

- Beidseitig mit Ornamentrahmen
- Farbe Weiß
- Innenansicht wie Außenansicht
- Designglas, IsoGlas, Persolgrau
- Griff 7002



Typ 7130

- Beidseitig mit Ornamentrahmen und Aufdopplungen
- Farbe Weiß
- Innenansicht wie Außenansicht
- Designglas, IsoGlas, Bleiverglasung
- Griff 7002





Typ 7131

Farbe Tannengrün



Typ 7131

- Beidseitig mit Ornament-rahmen und Aufdopplungen
- Farbe Tannengrün
- Innenansicht wie Außenansicht
- Designglas, Klarglas mit Mattierung
- Griff 7002



Typ 7131G

- Beidseitig mit Ornament-rahmen und Aufdopplungen
- Farbe Weiß
- Innenansicht wie Außenansicht
- Designglas, Klarglas mit Mattierung
- Griff 7002



Unser Tipp für Sie:

Die dreidimensional verstellbaren Bänder mit speziell gehärteten Gewindebolzen sorgen für Sicherheit und reibungsloses Öffnen.

Bänder



01



02



03

[01 Typ 7131G
Farbe Weiß

[02 Typ 7127
Farbe Schiefergrau
Optionales Seitenteil
Modellbeschreibung Seite 24

[03 Typ 7130
Farbe Weiß
mit optionalen Seitenteilen
Modellbeschreibung Seite 25



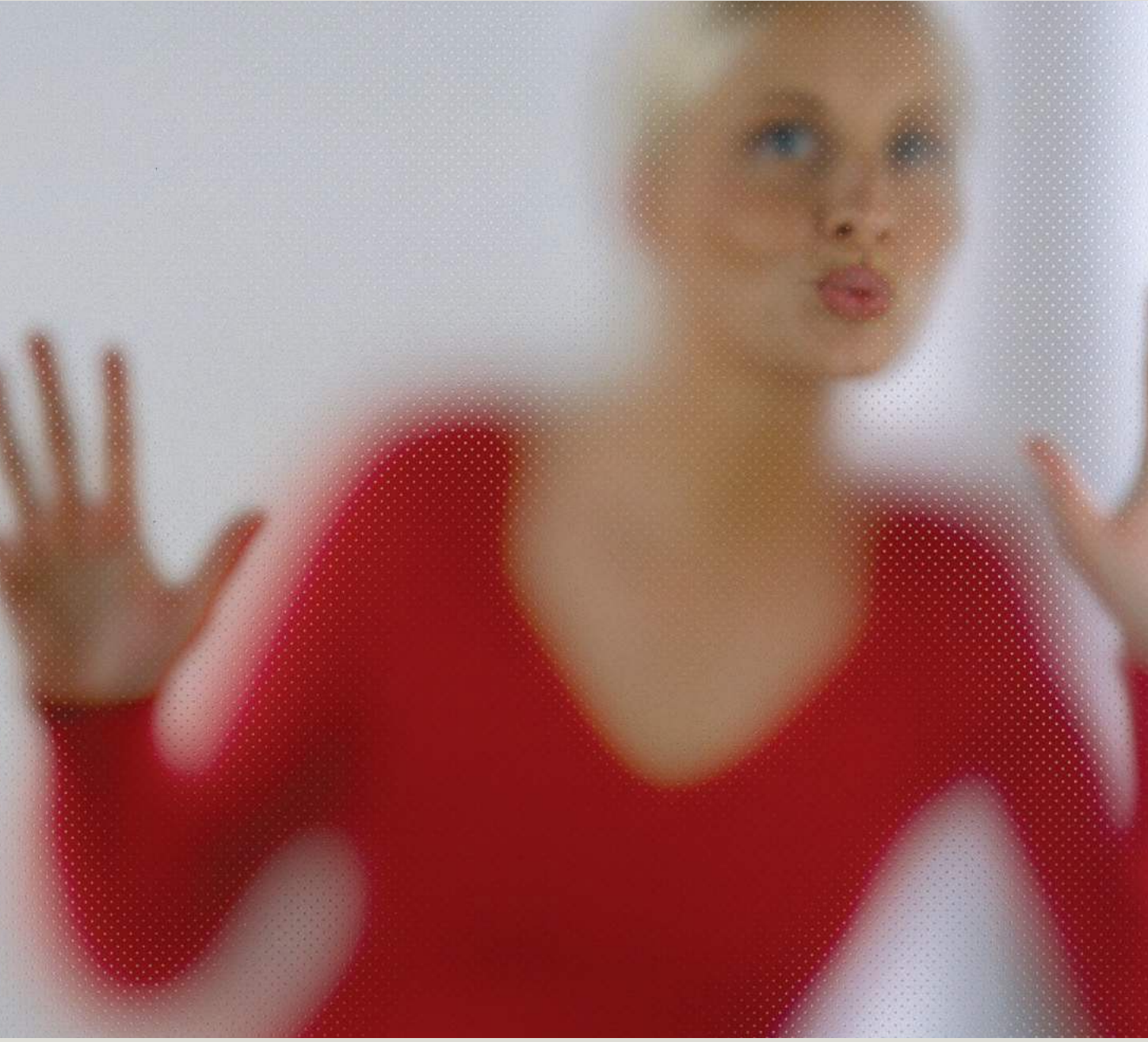



Glasklarer Stil für IsoStar Haustüren

Glas und Glasvarianten.

Glas ist ein besonderer Werkstoff, der jeder Tür die besondere individuelle Note verleiht. Wir bieten Haustürgläser, die unterschiedlicher kaum sein könnten – und bieten zu jeder Tür individuelle Designvorschläge an. Auf diese Weise können Sie auch bei der Auswahl des Glases Ihren ganz persönlichen Stil verwirklichen.

UNILUX Gläser überzeugen, weil sie natürliches Licht hinein und fremde Blicke außen vor lassen. Jedes unserer Ornament- und Designgläser ist Beweis dafür, dass Schönheit und Funktion keine Gegensätze sein müssen.

UNILUX – Glas kann so einzigartig sein.



Vorsicht verführerisch!

Dieser Musterkoffer hat es in sich. Weil er Ihnen zeigt, was in Sachen Glas möglich ist. Es muss nicht immer „einfach nur glatt“ sein. Ornament- und Designgläser bringen Struktur und Pfiff in einen vertrauten Werkstoff.

Fragen Sie Ihren UNILUX Fachhändler vor Ort. Gern öffnet er für Sie den UNILUX Glasmusterkoffer.





Uadi weiß



Pave matt weiß



Punto weiß



Satinato





01



02





So wie Du bist

Ihre Wunschtür von UNILUX.

Schema F gibt es bei UNILUX nicht. Jede Haustür ist eine Einzelanfertigung, bei der Sie nicht nur Modell, Größe und Farbe bestimmen, sondern auch über viele Details entscheiden.

Durch optionale Seitenteile und Oberlichter setzen Sie individuelle Akzente. Auch die Wahl des Glases und des Griffes drückt Ihren ganz persönlichen, einzigartigen Geschmack aus.

Dank dieser vielfältigen Möglichkeiten bürgt jede UNILUX Tür für Individualität ab Werk.

[01 Typ 7101

Farbe Anthrazitgrau
Modellbeschreibung Seite 12

[02 Typ 7125

Farbe Weiß
mit optionalem Seitenteil
Modellbeschreibung Seite 23



Gestaltungsfreiheit in Größe und Form.

Sitzt wie angegossen

Wie groß sollte eine Haustür sein? Nach welcher Seite muss sie öffnen? Sind ein oder zwei Flügel besser? Und wie viel Tageslicht sollte die Tür hineinlassen? Fragen, die jeder anders beantworten wird.

Daher erhalten Sie unsere maßgefertigten UNILUX Haustüren nicht nur in Ihrer persönlichen Wunschlänge und Wunschbreite, sondern auch in der Ausstattung Ihrer Wahl. Zum Beispiel mit einem oder zwei flankierenden Seitenteilen und Oberlichtern. Elemente, die Ihre Tür betonen und zusätzliche Designakzente setzen.

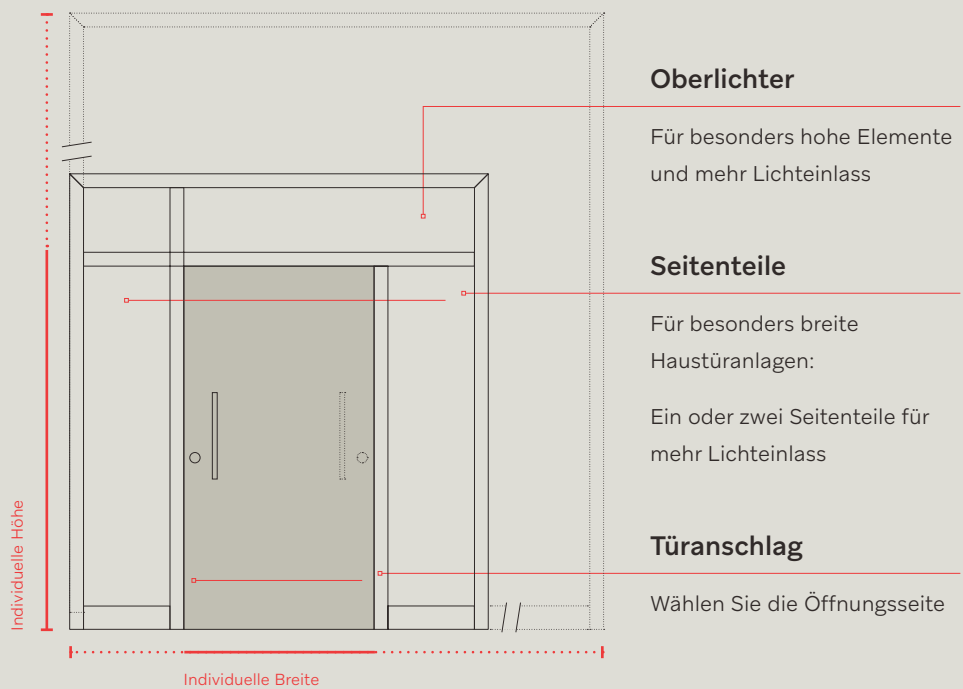

01



02





Mehr als hell

Glas ist nicht gleich Glas. Machen Sie sich ein Bild davon, wie vielfältig dieser vertraute Werkstoff sein kann. Von schlichten Ornamentgläsern bis zu markanten Designgläsern.

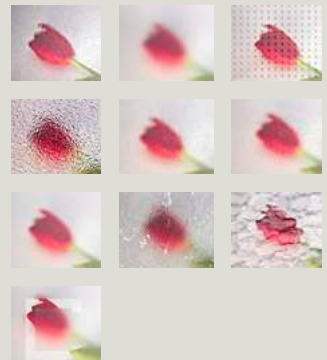

Design zum Zupacken

Geschwungenes Messing oder gradliniger Edelstahl? Historisch-klassisch oder minimalistisch-modern? Jeder UNILUX Griff ist nicht nur ein grundsolides Stück Handwerk, sondern auch ein optisches Kleinod, durch das sich Ihr Geschmack und Ihr Stil ausdrückt.

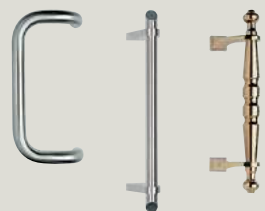

[01 Typ 7106

Farbe Weiß
mit optionalem Seitenteil
Modellbeschreibung Seite 13

[02 Typ 7107

Farbe Schiefergrau
Modellbeschreibung Seite 13



Gestaltungsfreiheit in Farbe und Anmutung.



Individuell und passend

Jede UNILUX Tür passt nicht nur architektonisch, sondern auch farblich zu Ihrem Haus. Denn die Auswahl an Farben und Farbvarianten lässt keine Wünsche offen.

Fragen Sie Ihren UNILUX Fachhändler nach den Farbfächern. So haben Sie die Gewissheit, dass Ihr Lieblingsrot (oder Lieblingsgrau oder Lieblingsblau oder...) sich an Ihrer Haustür wiederfindet.



31 Farben und Holzdekore







Ästhetik im Griff

Griffe und Griffvarianten.

Ein Türgriff muss einiges aushalten – nicht jeder packt ihn mit Samthandschuhen an. Robustheit ist daher die Grundvoraussetzung für einen guten Griff. Doch ist uns nicht nur die Materialbeständigkeit wichtig, sondern auch die Optik.

Ein UNILUX Türgriff gibt jederzeit ein einladendes Bild ab. Er komplimentiert die Architektur, ist das i-Tüpfelchen einer Vorzeigetür.

Gut in der Hand, überzeugend im Aussehen –
Türgriffe von UNILUX.



Typ 7104

Farbe Schiefergrau

Modellbeschreibung Seite 12



Griffe und Griffvarianten.



7017

Edelstahl
L 325 mm



7002

Edelstahl
L 400 mm



7022

Edelstahl
L 400 mm



7033

Edelstahl
L 400 mm



7014

Edelstahl
L 600 mm



7036

Edelstahl
L 600 mm



7031

Edelstahl
L 600 mm



7026

Edelstahl
L 600 mm



7027

Edelstahl
L 800 mm



7037

Edelstahl
L 1.200 mm



7010

Edelstahl
L 330 mm



7011

Edelstahl
L 330 mm



7012

Edelstahl
L 330 mm



7013

Edelstahl
L 335 mm



5003

Edelstahl



5300

Edelstahl



7004

Edelstahl
L 504 mm



7005

Edelstahl
L 480 mm



7001

Messing poliert
L 300 mm







Schutz und Sicherheit

Unbeliebt bei Langfingern.

Einbrecher sind unter Zeitdruck. Je mehr Hindernisse man ihnen in den Weg stellt, desto schneller kapitulieren sie. Daher macht sich UNILUX nicht nur Gedanken über Design und Komfort, sondern auch über Schutzvorrichtungen und Sperren. Und daran – das ist eine Überzeugung, die wir in unserer täglichen Arbeit beherzigen – darf man niemals sparen.

Gut zu wissen: Bereits in ihrer Grundausstattung verfügen UNILUX Haustüren über wirkungsvolle Schutzmechanismen. Darüber hinaus bieten wir Zusatzvorkehrungen, die den serienmäßig hohen Sicherheitsstandard noch verschärfen.

So leistet UNILUX seinen Beitrag dazu, dass ungebetene Gäste gar nicht erst reinkommen.





Mehrfachverriegelungssystem

Nebeneingangstüren Standard
3-Punkt-Verriegelung (mit 2 Sicherheitsschließbolzen und 1 Riegel)

Isostar-Haustür Standard
3-Punkt-Sicherheitsverriegelung mit durchgehender Sicherheitsschließleiste

IsoStar Sonderausführung
4-Punkt-Sicherheitsverriegelung mit Türfänger und durchgehender Sicherheitsschließleiste

Massiver Türaufbau mit durchgehender Schließleiste

Viel hilft in Sachen Sicherheit tatsächlich viel. Je massiver eine Tür ist, desto mehr Widerstand setzt sie dem Angreifer entgegen. Unsere Modelle bieten mit Stärken von 88 Millimetern einen robusten natürlichen Schutz.

Alle unsere Modelle verfügen über eine durchgehende Metall-Schließleiste im Rahmen. Dies bedeutet in der Praxis: Da die Verriegelung in der Regel fest in die Schließteile greift, müsste der potenzielle Täter die komplette Leiste aus dem Blendrahmen herausbrechen – was einen gewaltigen Mehraufwand bedeutet. Durch diese Hürde wird die Hemmschwelle für Einbrecher deutlich heraufgesetzt.

Aushebel-Sicherung

Sämtliche UNILUX Haustür-Modelle verfügen ab Werk über zwei bandseitige Aushebel-Sicherungen. Dadurch wird das gewaltsame Eindringen durch Hebeln massiv erschwert.

Sicherheitsglas

Dank einer spezialentwickelten hochreißfesten Polykarbonatfolie bleibt das optional erhältliche Sicherheitsglas selbst dann verschlossen, wenn Glas springt – gut für Sie, schlecht für potenzielle Einbrecher. Übrigens, das durchwurfhemmende P2A-Sicherheitsglas von UNILUX ist geprüft vom Staatlichen Beschussamt.



Türfänger

Wirkungsvoller und eleganter als eine Türkette.

Der optional erhältliche Türfänger dient als zusätzliche Verriegelung von innen und als Sperrbügel bei leichter Öffnung der Tür. Auf diese Weise wird es unerwünschtem Besuch unmöglich gemacht, den Fuß zwischen die Tür zu bekommen.

Achtung:

Bei aktiviertem Türfänger lässt sich die Haustür 4 cm weit öffnen. Je nach Bausituation sind Verbreiterungsprofile notwendig, damit man durch den 4-cm-Spalt sehen kann.

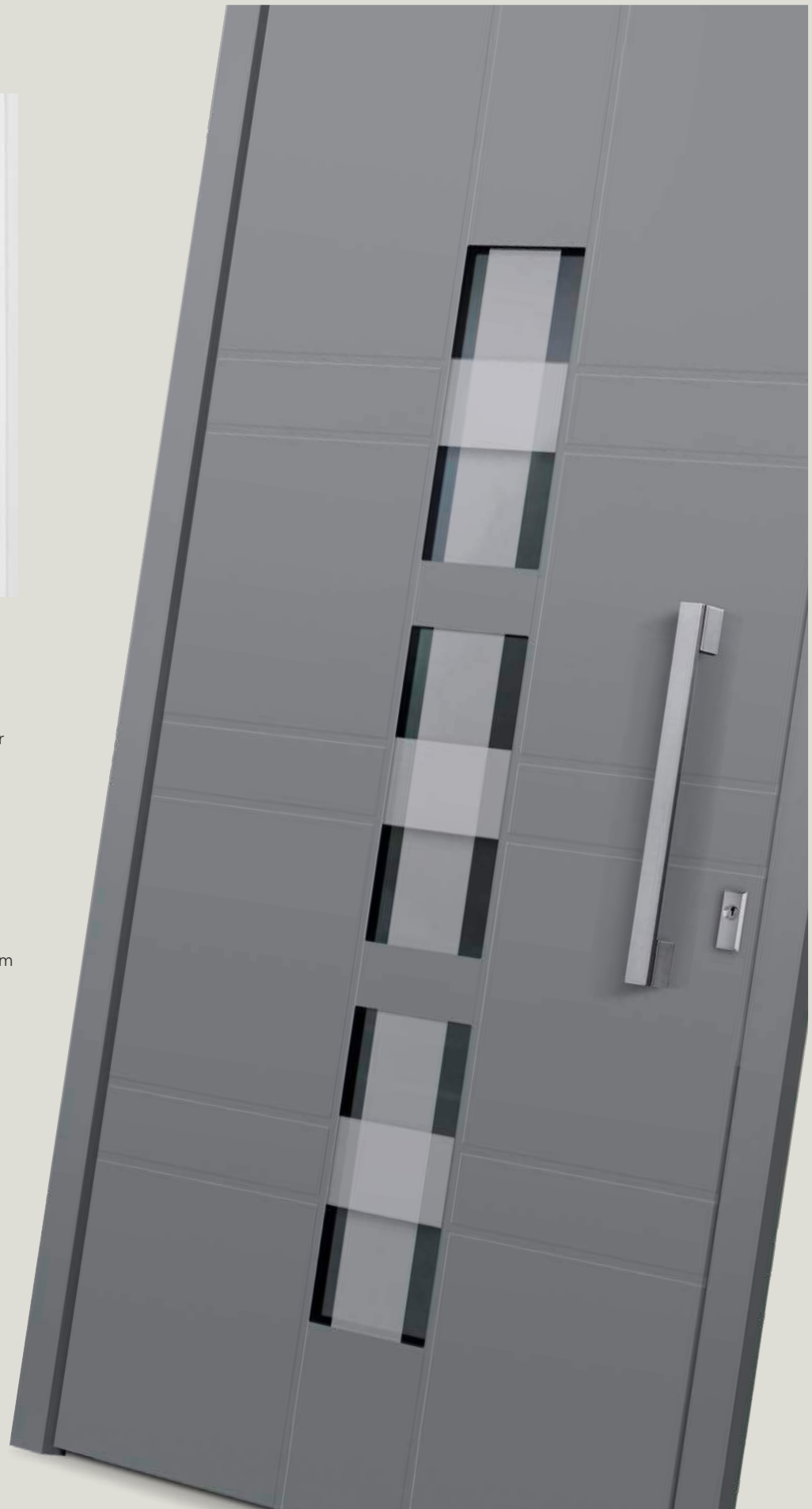

KUStandard

Dreipunktverriegelung aus Edelstahl mit zwei massiven Kraftkeilen und einer Langschließebleiste.



KUT3PSVTF

Dreipunktverriegelung aus Edelstahl mit zwei massiven Kraftkeilen, einem Türfänger und einer Langschließebleiste.



KUT5PSV

Fünfpunktverriegelung aus Edelstahl mit vier massiven Kraftkeilen und einer Langschließebleiste.



KUT3PAV

Automatik-Dreipunktverriegelung aus Edelstahl mit zwei automatischen Verriegelungen und einer Langschließebleiste.



Verriegelung für Nebeneingangstüre

Dreipunktverriegelung aus Edelstahl mit zwei Bolzen und einer Langschließebleiste.



Innendrücker



4007

Edelstahl

4009

Edelstahl

4008

Edelstahl

4006

Edelstahl

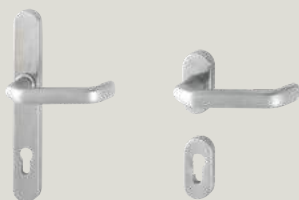

2300

Edelstahl

2301

Edelstahl

Rosetten



3007

Edelstahl

3008

Edelstahl



IsoStar Haustüren



Seite 12
Typ 7101

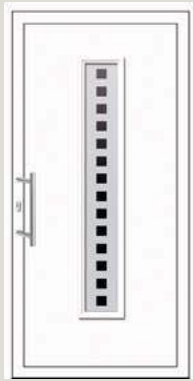

Seite 12
Typ 7102



Seite 12
Typ 7104



Seite 13
Typ 7105

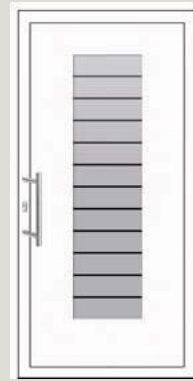

Seite 13
Typ 7106



Seite 13
Typ 7107



Seite 14
Typ 7108



Seite 14
Typ 7109



Seite 14
Typ 7110



Seite 15
Typ 7110G

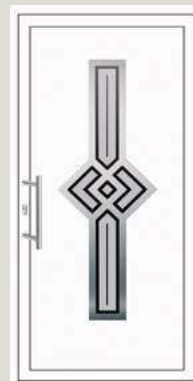

Seite 15
Typ 7111

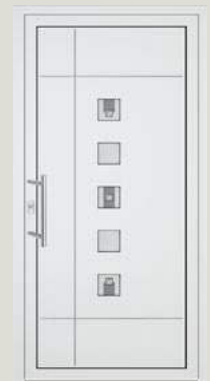

Seite 15
Typ 7112



Seite 16
Typ 7112G



Seite 16
Typ 7113



Seite 16
Typ 7114

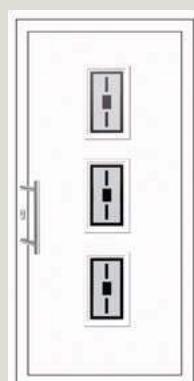

Seite 18
Typ 7115



Seite 18
Typ 7116

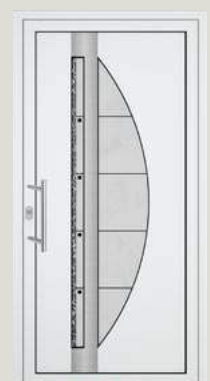

Seite 19
Typ 7117



Seite 20
Typ 7119



Seite 20
Typ 7120



Seite 20
Typ 7120G



Seite 22
Typ 7121



Seite 22
Typ 7122

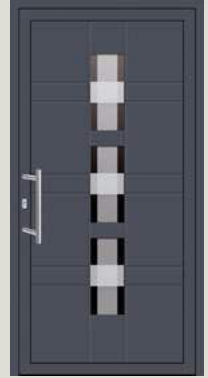

Seite 22
Typ 7123



Seite 23
Typ 7124



Seite 23
Typ 7125



Seite 23
Typ 7125G



Seite 24
Typ 7126



Seite 24
Typ 7126G

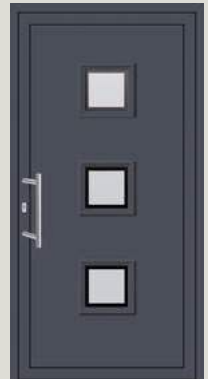

Seite 24
Typ 7127



Seite 25
Typ 7128



Seite 25
Typ 7129



Seite 25
Typ 7130



Seite 26
Typ 7131



Seite 26
Typ 7131G



Die Sicherheit der großen Marke

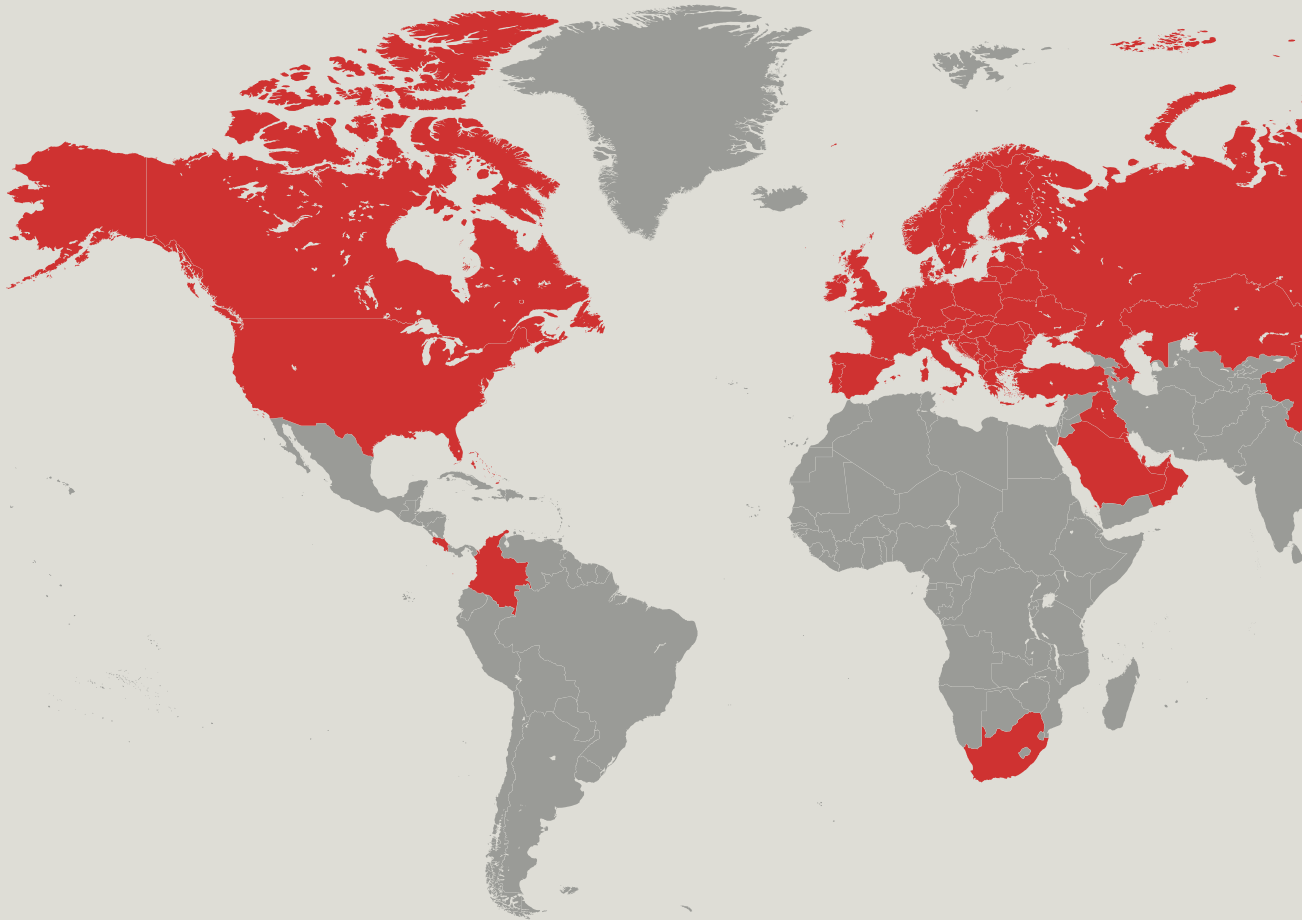

UNILUX sorgt für einen nachhaltigen Fortschritt mit Auszeichnung – durch die richtige Wahl seiner Partner und Rohstofflieferanten sowie durch Engagement in führenden Institutionen und Verbänden:



UNILUX-Produkte erfüllen internationale Test- und Sicherheitsstandards:





Impressum

Herausgeber

UNILUX GmbH
54528 Salmtal / Germany
Tel. 06578 189-0
Fax 06578 188-0

info@unilux.de
www.unilux.de

Hinweise

Der Inhalt dieses Katalogs ist ohne Rechtsverbindlichkeit. Technische Änderungen im Rahmen der Weiterentwicklung oder durch Fehler im Text, Bildmaterial oder der Beschreibung behalten wir uns vor. Die Verwendung von Bild- und Textmaterial – auch auszugsweise – gestatten wir nur nach Anfrage und daraufhin ausdrücklich erteilter schriftlicher Genehmigung.

Das verwendete Bildmaterial dient zu illustrativen Zwecken. Farbabweichungen sind leider nicht vermeidbar und drucktechnisch bedingt. Die Musterabbildungen sind nicht maßstabsgetreu.

© 2022, UNILUX GmbH. Alle Rechte vorbehalten.



UNILUX Zentrale Salmtal



Kontakt:

Telefon: +49 (0) 6578 189-0

E-Mail: info@unilux.de

Weitere Informationen zu Produkten
und UNILUX-Partnern finden Sie unter:
www.unilux.de